

AgroMENTOR

Sistemul informatic WinMENTOR ofera posibilitati de parametrizare multiple. Iata cateva exemple din domeniul agricol:

1. Agricultura

Sistemul permite urmarirea dezvoltarii culturilor pe fiecare teren agricol (parcela) in parte, oferind posibilitatea obtinerii unor rapoarte privind costurile de realizare a acestora.

Rapoartele sistemului sunt parametrizabile conform cerintelor specifice.

Postcalcul productie agricola

Nr. crt.	Realizari			UM	cant.	pret	valoare	Cost unitar	Cheltuieli directe			Cheltuieli indirecte			TOTAL cheltuieli
	comanda	produs							materiale	manopera	colaborari	patronale	comune	generale	
Sectia Parcela 12378 "Saicu"															
1	C11 / 01.05.2006	Panumb	Saicu	Kg	30.000	0,25	7.500,00	0,19	4.925,00	15,00	0,00	0,00	630,50	0,00	5.570,50
Total Parcela 12378 "Saicu"							7.500,00		4.925,00	15,00	0,00	0,00	630,50	0,00	5.570,50
Sectia Parcela 17632 "La Grajduri"															
2	C12 / 07.05.2006	Grâu de toa	La Grajduri	Kg	10.000	0,35	3.500,00	0,32	2.703,13	10,21	0,00	0,00	489,50	0,00	3.202,83
Total Parcela 17632 "La Grajduri"							3.500,00		2.703,13	10,21	0,00	0,00	489,50	0,00	3.202,83
TOTAL GENERAL							11.000,00		7.628,13	25,21	0,00	0,00	1.120,00	0,00	8.773,33

2. Zootehnie

Printr-o facilitate numita "Unitati de masura alternative" sistemul permite evidenta paralela a animalelor atat la numar de bucati (capete) cat si masa.

Act de fatare nr. 15

Din data: 20.05.2006

Nr. crt.	Denumire	Sex	UM	Cantitate	Greutate	Pret/Kg	Valoare
1	Vitel	F	Capete	1	50,50 Kg	15,00	757,50

3. Comert produse agricole

Sistemul urmareste termene de garantii, data de expirare, serii de lot, tipareste certificate de calitate si permite setarea diferitelor caracteristici suplimentare (de exemplu – germinatie, puritate, umiditate in cazul comertului cu seminte).

Firma mea SRL

Registru comertului: Jxx/xxxx/xxxx

Cod fiscal: R yyyyyyy

Adresa: Zzzzz

Certificat de calitate

Nr: 1 din 29.01.2006

Catre client: Trivoli

Nr	Clasa	Denumirea produselor	UM	Cant	Lot * Germintie * Puritate / Can	Producator	Numar Certificat
1	Ardei	Blondy F1 500s	Buc	30	92 * 90 * 88/30;	Syngenta	456789;



WinMENTOR

... pentru calculatoare care nu știu contabilitate !

Putem enumera următoarele avantaje:

1. O maturitate de 9 ani a sistemului **WinMENTOR** pe piața info-economică românească, fiind utilizat în prezent de peste 8.000 de beneficiari, care se bucură de actualizări GRATUITE ale sistemului prin intermediul www.winmentor.ro.
2. O rețea de distribuție internă stabilă a grupului nostru prin centrele de implementare și dealerii zonali:
 - Economic Soft Consulting Cluj-Napoca
 - Soft Consulting West Team Arad
 - Soft Consulting Centre Miercurea Ciuc
 - dealeri zonali: Baia Mare, Oradea, Deva, Sibiu, Targu-Mures, Zalau, Timisoara, Bucuresti, Odorheiu Secuiesc.

Prezentare generală

Soluția informatică integrată **winMENTOR**, dezvoltată de firmele INFOMENTOR SRL Gura Humorului și TH JUNIOR SRL Iași în mediul de programare vizuală Delphi, a fost creată special pentru lucrul în rețea și poate fi instalată pe calculatoare cu sistem de operare Windows 2000, Windows XP. Baza de date în format Paradox este interogată prin fraze SQL, iar arhivarea datelor de lucru prin algoritmi Unix este deosebit de compactă.

winMENTOR permite evidența unui număr nelimitat de firme. Pentru fiecare firmă în parte se poate configura modul de realizare a înregistrărilor contabile, astfel încât acestea să fie specifice activității firmei.

Depășind notiunea de "program de contabilitate", **winMENTOR pune accent pe fenomenul economic**, tranzacțiile efective fiind datele de intrare ale sistemului. În momentul introducerii datelor din documentele primare în machete, programul **generează automat înregistrările contabile** aferente, acestea putând fi vizualizate imediat. În consecință, odată ce configurarea inițială a fost definitivată sub îndrumarea coordonatorului compartimentului economic, programul poate fi folosit și de către persoane neinițiate în contabilitate.

- ☞ La cumpărarea programului, utilizatorului i se asigură instalarea, consultanța în vederea configurării conform domeniului de activitate al firmei, **instruirea operatorilor**, toate acestea fiind **incluse în prețul de livrare**.
- ☞ Asistența tehnică permanentă post-instalare, cu personal specializat oferă siguranța utilizării pachetului de programe la întreaga sa capacitate.
- ☞ **Versiunea demonstrativă** se instalează **GRATUIT** și este însoțită de ghidul de utilizare în format electronic. Această variantă poate fi utilizată nelimitat, folosind ca date de intrare doar notele contabile.

Evidența contabilă

Majoritatea proceselor economice care presupun înregistrări contabile sunt contate automat de sistem. Astfel, fără nici o apăsare suplimentară de buton, vor fi contabilizate în balanța contabilă toate documentele culese: facturi, chitanțe, avize, bonuri de consum, procese verbale de modificări de stoc și preț etc. Descărcarea gestiunii, regularizarea diferentelor de curs valutar, contabilizarea și preluarea salariilor, contarea amortizamentelor mijloacelor fixe, închiderea conturilor de venituri și cheltuieli, închiderea TVA **se execută automat în sistem!** Dvs. înregistrați doar fenomenul economic de bază! Înregistrările contabile efectuate automat de program pot fi completate, eventual, cu note contabile diverse (de exemplu: pentru cheltuieli de constituire, repartizarea profitului, impozit pe dividende etc). **WinMENTOR** vă oferă posibilitatea introducerii planului de conturi specific firmei dvs. În acest plan de conturi puteți folosi analitice pe un număr nelimitat de nivele.

Inventar, tranzacții

WinMENTOR rezolvă integral problema stocurilor, în strânsă legătură cu aspectul contabil al problemei. Iată câteva caracteristici ale funcției stocurilor:

- ☞ evidența multi-gestiune cantitativ-valorică sau global-valorică;
- ☞ descărcarea automată din stoc pe baza metodelor cunoscute: FIFO, LIFO, CMP, identificare specifică, metoda "k";
- ☞ nomenclatorul articolelor de stoc este compact (pentru intrări cu prețuri diferite la același articol nu se creează poziții noi în nomenclator) și divizibil prin folosirea claselor de încadrare și a atributelor de caracterizare;
- ☞ unități de măsură multiple și alternative, cu transformare automată a cantității și a prețului pe baza paritatilor specificate;
- ☞ evidența pe serii (pe bucată sau lot), termene de garanție și date de expirare;
- ☞ în situația evidenței global-valorice, calculează coeficientul de diferențe de preț.

WinMENTOR ajuta in formarea pretului de vanzare a produselor si a marfurilor, facilitand alcatuirea unor scenarii de vanzare si categorizarea clientilor pe diferite criterii, strategii de vanzare, promotii, campanii.

Legaturile de interdependenta de genul: cereri de oferte - oferte - contracte - comenzi clienti – antecalcul - comenzi interne de productie – consum specific - necesar de aprovizionat – oferte furnizori – comenzi furnizori – avize – bonuri de consum - note de predare – facturi clienti – incasari – rezultate financiare asigura un **lant interactiv INTEGRAT** de prelucrare si autoverificare a datelor procesului economic de logica afacerii.

WinMENTOR pastreaza in nomenclatorul de **parteneri** o singura inregistrare indiferent de moneda tranzactiei sau de tipul contabil al partenerului (furnizor, furnizor de imobilizari, furnizor platit in avans, furnizor - facturi nesosite, client, client incasat in avans, client - facturi de intocmit); in functie de macheta in care este utilizat un partener, fie el furnizor sau client, programul identifica tipul contabil potrivit pentru a trata corect cazul concret propus spre rezolvare.

Trezoreria in WinMENTOR permite legarea platilor si incasarilor de documentele primare care au generat obligatia de plata sau incasare. Problema platilor si incasarilor in valuta este rezolvata complet, inregistrandu-se automat diferentele de curs valutar. Inregistrarea monetarelor vanzarii cu amanuntul se poate efectua atat global-valoric cat si cantitativ-valoric. Se pot evidenta operatiunile bancare aflate in curs (cambie, cec, bilet la ordin etc). Avansurile de trezorerie sunt rezolvate complet prin plati, restituirii si justificarea sumelor cheltuite. Se pot tipari registre de casa si de banca in lei sau valuta; sumele in curs de decontare pot fi tiparite separat pentru incasari sau plati in curs, cu evidentierea datei reale sau probabile de decontare. Deconturile deplasarilor interne/externe pot fi prelucrate prin WinMENTOR (se tiparesc ordinele de deplasare/delegatii). Permite vizualizarea clientilor (furnizorilor) care au depasit fie termenul de plata (cu sau fara CEC-uri, bilete la ordin in curs de incasare/plata), fie scadenta asteptata (o scadenta mai reala, completa de utilizator pe baza unor informatii sporadice, presimtiri). Evidenta exista si in varianta occidentala, cu catalogarea zilelor trecute de la momentul scadentei (0, 1-7, 8-15, 16-21, 22-30, 31-60, ... zile intarziere), precum si evidenta "de platit/incasat azi".

Salarii

- ✓ Acest modul are facilitati de configurare a contributiilor, indemnizatiilor, sporurilor si retenirilor, ce ii confera un grad ridicat de adaptabilitate la cerintele utilizatorului si la modificarile de legislatie. Aduagand gradul ridicat de configurare a listelor specifice, rezulta un instrument ideal pentru optimizarea activitatii de evidenta a personalului si calcul al salariilor.
- ✓ Integrat in produsul de baza WinMENTOR, modulul permite preluarea realizarilor din productie pentru angajatii salarizati in acord, calculand automat indicele de realizare a salariului si oferind date pentru calculul costurilor pe produs realizat.
- ✓ Statul de plata, fluturasii, CAS, CASS, fise fiscale sunt doar cateva dintre listele aplicatiei (cereti o descriere specializata)
- ✓ Exista, de asemenea, posibilitatea de a opera regularizarea automata a impozitului pe venitul global la sfarsit de an si de a exporta fisele fiscale pe suport electromagnetic in fisiere de tip .TXT.

Mijloace fixe

Modulul permite calculul automat al amortizarii mijloacelor fixe si obiectelor de inventar aflate in gestiunile societatii utilizatorului in regim liniar, accelerat sau degresiv, rezultatele fiind vizibile imediat in balanta contabila, fara pasi intermediari.

Facilitati de calcul: posibilitatea modificarii duratei de utilizare a mijlocului fix in timpul ciclului de amortizare, posibilitatea reevaluarii amortizarii mijloacelor fixe si a valorii de inventar etc.

Casa de marcat

Modulul se adreseaza utilizatorilor de case de marcat "OPTIMA" (off-line, emulare tastatura), "HIT" (off-line), OPTIMUS (off-line) si "SAPEL" (off-line pe memoria extinsa, emulare tastatura), precum si alte case de marcat, avand ca functii principale preluarea stocurilor gestiunilor pe care le deserveste (direct din stoc la inceput sau ulterior de pe tranzactiile de receptie sau transfer intern), editarea raportului "Z", impreuna cu generarea monetarului si modificarea efectiva a stocului din WinMENTOR, furnizarea raportului privind vanzarile din casa in orice moment al zilei fara sa intrerupa functionarea casei de marcat sau sa influenteze in vreun fel functionarea ei, inregistrarea automata in contabilitate a monetarelor operate (solicitati o oferta specializata a comunicarii cu casele de marcat).

Comercial

Este cel mai nou modul al sistemului **WinMENTOR** si doreste sa sprijine activitatea de pregatire a tranzactiei financiare propriu-zise:

- ☞ Inregistrarea si urmarirea incasarii/platii contractelor (atat furnizori, cat si beneficiari) de orice natura: contracte de munca, contracte de leasing, contracte comerciale, contracte de vanzare in rate, contracte ce stau la baza inregistrarilor ulterioare (oferte, comenzi, avize, facturi) si au influenta asupra cash-flow-ului firmei;
- ☞ Editarea si tiparirea contractelor structurate pe capitole, paragrafe, anexe;
- ☞ Inregistrarea comenzilor de la clienti si catre furnizori, calcul necesar de aprovizionat pe trei metode diferite: pe baza comenzilor, pe baza stocului minim si maxim, pe baza ritmicitatii vanzarii (sau a consumului) calculat automat de sistem (toate aceste optiuni sunt incluse si in versiunea Extinsa a sistemului);
- ☞ Editarea, evidenta si tiparirea ofertelor de pret speciale (vor fi preluate in comenzi clienti).

Productie

Creat pentru a veni in intampinarea utilizatorilor care si-au dezvoltat activitatea de productie, modulul ofera posibilitatea asistarii utilizatorului in realizarea urmatoarelor etape succesive:

- ☞ pregatirea fabricatiei - incarcarea consumurilor de materiale, a manoperei, a productiei reziduale, determinarea traseului tehnologic in cadrul consumurilor specifice (retetar) din sistem (functioneaza si in WinMENTOR Extins);

- ☞ lansarea in productie - elaborarea comenzilor interne de productie si generarea programului lunar de fabricatie, urmarirea consumurilor de materiale si manopera, a productiei realizate (partial functioneaza si in WinMENTOR Extins);
- ☞ variantele de **postcalcul** al productiei lunare realizate conform programului de fabricatie (cheltuieli directe, indirecte la nivel de atelier, sectie, activitate, cheltuieli indirecte generale cumulate la nivel de firma si cheltuieli neincluse, cu preluarea datelor din modulul SALARII in ceea ce priveste consumurile de manopera);
- ☞ evidenta realizarii productiei - abateri realizate la nivel de comanda interna in ceea ce priveste consumurile de materiale si manopera, stadiul realizarii programului de fabricatie lunar, situatia realizarii comenzilor de la clienti etc.

Expert

Modulul Expert are drept scop analiza financiara modulul expert al sistemului asigura construirea scenariilor de control banesc al afacerii, previziunile financiare si incadrarea realizarilor in bugetele propuse. Statisticile cash-flow (operational, real, previzional) permit un control riguros asupra fondului finciar disponibil.

Subunitati

WinMENTOR lucreaza cu baze de date distribuite. In cazul in care activitatea firmei se desfasoara in mai multe puncte de lucru, programul permite introducerea datelor in fiecare dintre ele si apoi transferul pe un calculator central (aflat, de obicei, la sediul firmei, la serviciul de contabilitate). Datele transferate sunt cuplate logic, dupa cuplare avand aceleasi proprietati ca si cele introduse pe calculatorul central. Transmisia datelor intre sediu si punctele de lucru se efectueaza prin fax-modem, e-mail sau discheta.

Liste, rapoarte, grafice

Ordonarea dupa valorile crescatoare din oricare coloana, gruparea liniilor dupa valori comune din coloane, conditii de filtrare a liniilor din lista, centralizarea automata, toate acestea si multe altele pot fi configurate de utilizator in functie de necesitatile aparute in exploatare.

Foarte important este faptul ca, in situatia in care aceeasi lista necesita grupari, filtrari si configurari diferite pentru a raspunde unor cerinte concrete diverse, utilizatorul poate salva variante ale listei originale, astfel incat denumirea specificata apare in meniul modulului de liste la acelasi nivel cu lista originala, ca si cum ar fi fost livrata odata cu WinMENTOR.

Accesarea rapida a documentelor direct din liste accelereaza verificarile informatiilor din rapoarte, asigurand interactivitate intre partile de introducere date si listare a aplicatiei.

Generarea graficelor din listele obtinute (atat in

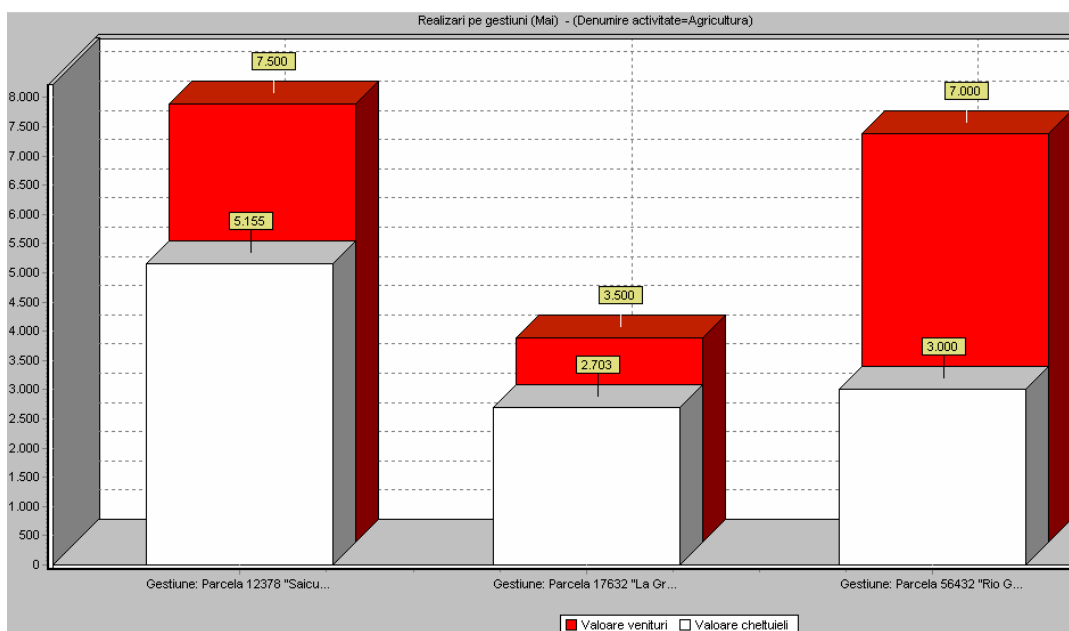

forma dinamica cat si structurala, 2D, 3D) ajuta analiza bazei informationale create, asigurand ca suport deciziilor manageriale.

Preturi licente software monopost

Contabilitate generala si strategii comerciale (tranzactii, inventar, parteneri, trezorerie)

- varianta Standard EUR 416
- varianta Extins EUR 595

Salarii	EUR 149
Mijloace fixe	EUR 99
Casa de marcat	EUR 49
Comercial	EUR 249
Productie	EUR 249
Expert	EUR 249

Preturile nu contin TVA si se platesc in lei la cursul zilei BNR. Pentru posibilitatile de plata in rate, respectiv pentru preturile produsului in retea contactati-ne. Va rugam sa luati in considerare posibilitatea implementarii acestui sistem managerial performant. Pentru orice informatie, detalii suntem la dispozitia dvs. Pentru o prezentare ampla a facilitatilor nu ezitati sa ne contactati.

Cu stima,

Ham Peter
director, grupul Soft Consulting